Voorgevel

Rechter zijgevel

Achtergevel

Linker zijgevel

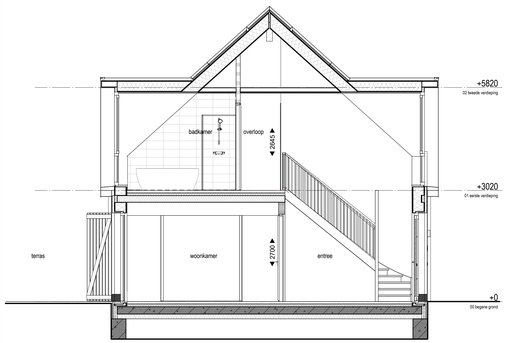

Doorsnede A

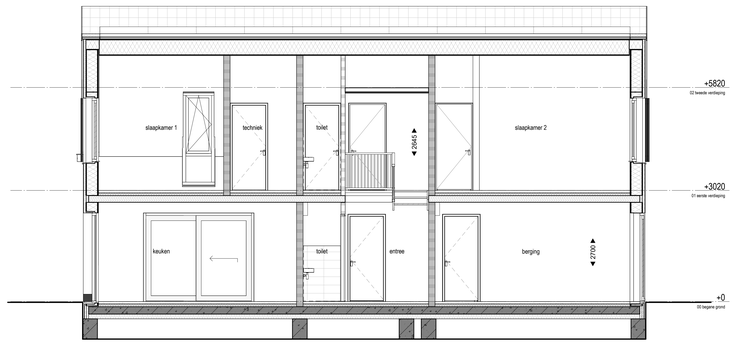

Doorsnede B

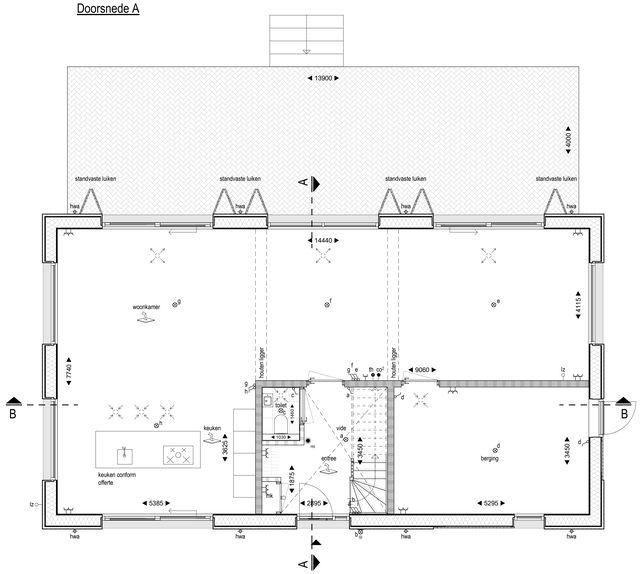

Begane grond

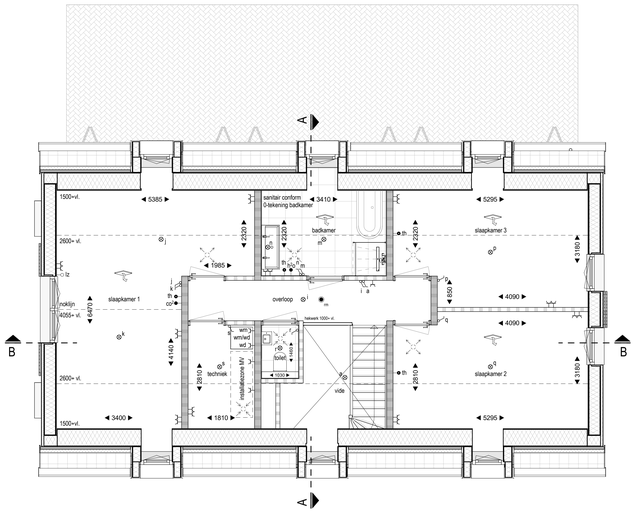

1e Verdieping

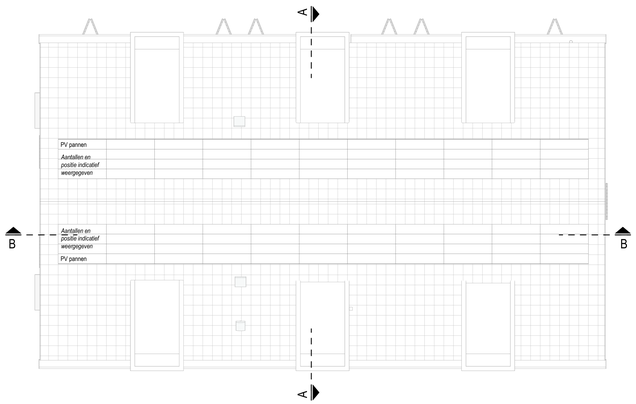

Dak overzicht

Renvooi

- enkelpolige schakelaar
- dubbele schakelaar
- wisselschakelaar
- enkelpolige schakelaar met enkele wandcontactdoos met randaarde
- enkele wandcontactdoos met perlex aansluiting
- enkele wandcontactdoos met randaarde
- dubbele wandcontactdoos met randaarde verticaal
- dubbele wandcontactdoos met randaarde horizontaal
- wm aansluitpunt wasmachine
- wd aansluitpunt wasdroger
- plafond lichtpunt
- wand lichtpunt
- beldrukker
- schel
- rookmelder (wand/plafond)
- mv mechanische ventilatie
- standleiding
- lz loze leiding
- th thermostaat voor regeling vloerverwarming
- co² co²-sensor
- h²o vochtsensor
- infrarood verwarmingspaneel plafond
- infrarood vloerverwarming
- design radiator (indicatief)
- ingang
- veiligheidsbeglazing
- ventilatie toe- en afvoer
- houten gevelbekleding, Romby stor
- houten gevelbekleding, Blind syde
- houtvezelplaat, stucwerk
- houtvezelisolatie met gipslaat
- lichte scheidingswand, houtskeletbouw
- dragende binnenwand, houtskeletbouw
- cementdekvloer
- vloerbedekking (indicatief)
- Massieve CLT vloer
- opstelplaats wasmachine / wasdroger
- wm/wd
- installatiezone MV zone voor de installatie van MV en eventueel omvormer PV-panelen
- Nestkast aan de gevel, huismus 3x, materialisatie als gevelbekleding
- Nestkast aan de gevel, gierzwaluw 3x, materialisatie als gevelbekleding
- Nestkast in de spouw, vleermuis, entreesteen verschillend RAL 7016 of RAL 6009

- kleine wijzigingen voorbehouden
- aan de maatvoering kunnen geen rechten worden ontleend
- maatvoering betreft circa maten en is aangegeven in centimeters
- maatvoering bij schuine daken is tot de 150 cm. lijn
- elektra-aansluitpunten, keukenopstelling, ventilatie punten, radiatoren en rookmelders zijn indicatief aangegeven
- het is mogelijk dat niet alle symbolen van toepassing zijn op uw woningtype
- voor het terreinoverzicht en kavelverdeling zie bladen B9001 t/m B9004

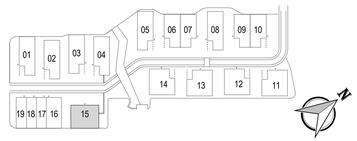

Ekowood Houses by nature
www.ekowoodhouses.nl
Tel. 0570 - 248550
Maagdenburgstraat 18
7421 ZC Deventer

PROJECTINFORMATIE
Benedenerf
Nijmegen De Waalhoven, Benedenerf

PROJECTNUMMER
P00628

B9115 - Bouwnummer 15

OPDRACHTGEVER
Ontwikkelcombinatie De Waalhoven VOF

FORMAAT - SCHAAL
A0+ - 1 : 50

DATUM
01-02-2024